การประชุมกลุ่ม

สหกรณ์การเกษตรสันป่าตอง จำกัด

ครั้งที่ 1 ประจำปี 2563/2564

วันที่ 14 ธันวาคม 2563 ถึง 6 มกราคม 2564

สหกรณ์เป็นของท่าน

บริการเป็นของเรา

สมาชิกที่ไม่เข้าร่วมประชุมกลุ่มจะเสียสิทธิดังนี้

01 ไม่มีสิทธิรับค่าเสียโอกาสในการทำงาน

02 ไม่มีสิทธิรับ
ทุนการศึกษาบุตร

03 ไม่มีสิทธิรับเบี้ยผู้สูงอายุ
(ยกเว้นป่วย)

04 ไม่มีสิทธิขอกู้เงินใน
สัญญาที่ 2,3

01 เรื่องที่ประธานแจ้งให้ที่ประชุมทราบ

02 เรื่องรายงานฐานะการเงินปัจจุบัน ของสหกรณ์ฯ

03 เรื่องการดำเนินงานของแผนกต่างๆ

04 เรื่องการเลือกตั้งประธานกลุ่ม, เลขากลุ่ม ประจำปี 2564

05 เรื่องการมอบเงินทุนการศึกษาแก่บุตรสมาชิก

06 เรื่องการรับสมัครสมาชิกเข้าใหม่

07 เรื่องอื่นๆ

ระเบียบวาระ ที่ 1

เรื่องที่ประธานแจ้งให้ที่ประชุมทราบ

คณะกรรมการดำเนินการ ชุดที่ 47

นาย พิศณุ ไชยนิเวศน์
ประธานกรรมการ

นาย ทรงพล นันทะชัย
รองประธาน

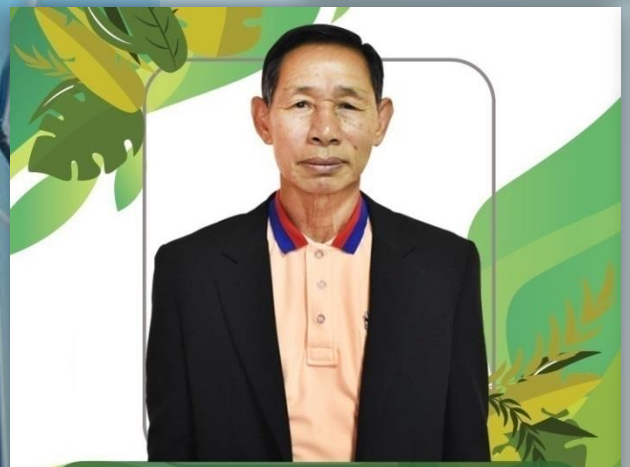

นาย สุข มูลารัตน์เสถียร
รองประธาน

นาย อานันต์ วรวัฒนสกุล
เลขานุการ

นาย สิงห์ไล คำมารุณ
เหรัญญิก

คณะกรรมการดำเนินการ ชุดที่ 47

นาย จันทร์ทิพย์ เมืองใจคำ
กรรมการ

นาย ปราณี อินต๊ะใจ
กรรมการ

นาย จำนงค์ ปันตุ้ย
กรรมการ

นาย จรัส จอมจันทร์
กรรมการ

นาย สมศักดิ์ แก้ววันดี
กรรมการ

คณะกรรมการดำเนินการ ชุดที่ 47

นาย บุญส่ง ดงคำฟู
กรรมการ

นาย สิทธิรัตน์ เมตุลา
กรรมการ

นาย อิ่นแก้ว สิทธิวัง
กรรมการ

นาย สันติ อุตะมะ
กรรมการ

นาง จรูญ วิมลสิทธิ์
กรรมการ

ผู้ตรวจสอบกิจการ ชุดที่ 47

นายสมบัติ เมืองมูล

นายธนวัฒน์ สุรินต๊ะ

นายสุทธิวัฒน์ วียะศรี

ฝ่ายจัดการ

นางสุจิตรา มะโน
ผู้จัดการ

นโยบายคณะกรรมการ ชุดที่ 47 ปี 2564

การจัดหาอุปกรณ์ด้านการ
ผลิตสินค้าทางการเกษตร

ด้านการส่งเสริม
สวัสดิการแก่สมาชิก

ดำเนินการปรับแผนการตลาด
ในด้านผลผลิตทางการเกษตร
เช่น ข้าว ลำไย

ระเบียบวาระ ที่ 2

รายงานฐานะการเงินปัจจุบัน
และผลการดำเนินงาน
ประจำปีบัญชี 2563
ณ 30 กันยายน 2563

ข้อมูลทั่วไปของสหกรณ์ฯ

สมาชิกสามัญ จำนวน 6,687 คน

สมาชิกสามัญ	จำนวนสมาชิก
ชาย	3,368
หญิง	3,319

สมาชิกสมทบ จำนวน 3,397 คน

สมาชิกสมทบ	จำนวนสมาชิก
ชาย	1,124
หญิง	2,270

รวม 10,084 คน กลุ่มสมาชิกทั้งหมด 113 กลุ่ม

ฐานะการเงิน ของสหกรณ์ฯ ณ 30 กันยายน 2563

เงินสดและเงินฝากธนาคาร + สหกรณ์อื่น	150,177,699
ทุนเรือนหุ้น	286,071,600
ทุนสะสมตามข้อบังคับ	12,783,525
ทุนสำรอง	101,753,084
เงินรับฝาก	488,579,076
ลูกหนี้เงินกู้คงเหลือ	665,525,602
จัดหาสินค้ามาจำหน่าย	207,290,563
รวบรวมผลผลิต	48,572,139
ทุนดำเนินงาน	1,002,323,335
กำไรสุทธิประมาณการ(1 ต.ค. 62 ~ 30 ก.ย. 63)	23,259,592

ระเบียบวาระ ที่ 3

การดำเนินงานของแผนก ต่าง ๆ

แผนกสินเชื่อและหลักประกัน

เปิดบริการให้คำปรึกษาด้านเงินกู้ทุกวันทำการ

ตั้งแต่เวลา 8.00 น. – 15.30 น.

จัดชั้นสินเชื่อ ปีละครั้ง

ประชุมกลุ่ม ปีละ 2 ครั้ง	20	คะแนน
สัจจะ 400 บาท/ปี	10	คะแนน
หุ้นขั้นต่ำ 120บาท/ปี	10	คะแนน
การชำระหนี้	60	คะแนน
รวมคะแนน	**100**	คะแนน

เลื่อนชั้นปีละครั้ง เดือน ธันวาคม

แผนกสินเชื่อ

เปิดวงเงินกู้สูงสุด **2,000,000** บาท

อัตราดอกเบี้ย **5** บาท เท่านั้น

หลักทรัพย์ค้ำประกัน

ต้องเป็นโฉนดที่ดิน เท่านั้น

จากราคาประเมิน 50 เปอร์เซ็นต์

กลุ่มปลอดดอกเบี้ย

ลดอัตราดอกเบี้ย 0.50 บาท

มีจำนวน 52 กลุ่ม

1	2	6	11	12	13	14	18	20	21	26
30	35	38	39	41	42	45	47	50	51	52
53	54	58	63	66	69	72	74	75	76	79
81	82	83	84	88	89	90	91	92	100	101
102	103	104	105	106	108	109	113			

สิทธิของสมาชิก กู้เงินได้ 3 สัญญา

สั้น , ปานกลาง , ปานกลาง

สั้น , ปานกลาง , ยาว

ไม่ผิดสัญญา ไม่มีดอกเบี้ยค้าง

วงเงินไม่เกินชั้นแต่ละราย

*** ยกเว้นสัญญาการกู้ซื้อ ของแผนกวัสดุ ***

แผนกสินเชื่อจ่ายเงินกู้

เดือนละ 3 ครั้ง (ห่างกันไม่เกิน 10 วัน)

ยกเว้น!

ชั้นพิเศษ จ่ายเงินทุกวันทำการ

(กู้เงินเกิน 500,000 บาท แจ้งล่วงหน้า 1 วัน)

โครงการเพื่อสมาชิก

- ประกันสินเชื่อ

- โครงการชำระรายเดือน ครบปี

ลดดอกเบี้ยที่ชำระ 2 % เริ่ม ตุลาคม 2563

โครงการการชำระเป็นรายเดือน
ลดดอกเบี้ย 2 % เมื่อครบ 1 ปี

- เช่น สมาชิกชั้น 3 กู้เงิน 300,000 บาท อัตราดอกเบี้ย 5 บาท
- เงินปานกลาง 6 ปี
- ปีที่ 1 ต้นเงิน 50,000 บาท ดอกเบี้ย 15,000 บาท รวม 65,000 บาท
- ประมาณเดือนละ <u>5,440</u> บาท
- ชำระทุกเดือน ตั้งแต่ วันที่ 1-31 ของทุกเดือน
- ครบ 1 ปี ได้รับคืนดอกเบี้ยที่ชำระ 2% ของดอกเบี้ยที่ชำระ
- ตัดต้นเงินให้

หากข้ามเดือน ถือว่าไม่เข้าเกณฑ์การชำระ

เช่น

- ชำระเดือนที่ 1 วันที่ 28 มกราคม
- ชำระเดือนที่ 2 วันที่ 25 กุมภาพันธ์
- ชำระเดือนที่ 3 วันที่ 30 มีนาคม
- ชำระเดือนที่ 4 วันที่ 3 พฤษภาคม
- ชำระเดือนที่ 5 วันที่ 23 พฤษภาคม

เดือนเมษายน
ไม่มีการชำระ

*ถือว่าขาดคุณสมบัติ ไม่มีส่วนลด 2% ของดอกเบี้ยที่ชำระ

สมาชิกที่เข้าร่วมโครงการ

ปฏิบัติตามเงื่อนไขที่กำหนดไว้ สหกรณ์

จ่ายส่วนลดให้กับสมาชิกตามอัตรา

ร้อยละ 2 %

โครงการกู้ซื้อสินค้าอุปกรณ์การขนส่ง (รถจักรยานยนต์)

สำหรับสมาชิกสหกรณ์ฯ **ที่ไม่มีหลักทรัพย์ แต่มีหุ้น**และมีความประสงค์ที่จะซื้ออุปกรณ์การขนส่ง (รถจักรยานยนต์) สามารถแจ้งความจำนงในการซื้อได้ที่แผนกสินเชื่อ โดยใช้หุ้น 70% ค้ำประกัน

- สมาชิกเข้าร่วมโครงการฯ นี้กู้ได้โดยไม่หักค่าหุ้นกู้

ระยะเวลาผ่อนชำระ 3 ปี

อัตราดอกเบี้ย ร้อยละ 5 บาท / ปี

- วงเงินในการจัดทำสัญญา ไม่เกิน **60,000 .-** บาท ต่อราย

(ในกรณีมีหุ้นน้อยกว่าวงเงิน สามารถนำเงินสดมาสมทบให้การกู้ซื้อได้)

โครงการกู้ซื้อสินค้าอุปกรณ์การขนส่ง (รถจักรยานยนต์)

สำหรับสมาชิกที่มีหลักทรัพย์ สามารถทำเรื่องกู้ซื้อรถได้

ระยะเวลาในการผ่อนชำระ 6 ปี

อัตราดอกเบี้ยร้อยละ 5 บาทต่อปี กรณีผิดสัญญาอัตรา

ดอกเบี้ยเป็นไปตามที่สหกรณ์กำหนด

และมีค่าปรับผิดสัญญาไม่เกินร้อยละ 3 บาท ต่อปี

โครงการแก้ไขปัญหาหนี้ค้างชำระของสมาชิก

แผนกสินเชื่อได้เปิดทำการแก้ไขสัญญาและขยายระยะเวลาให้กับสมาชิกที่มีดอกเบี้ยค้างและต้นเงินที่ผิดสัญญา โดย

1. นำเงิน ดอกเบี้ย , ค่าปรับ พร้อม เงินต้นบางส่วน มาปรับเปลี่ยนสัญญา
2. ละเว้น หุ้นหลังกู้ ในการปรับเปลี่ยนสัญญา
3. กำหนดการปรับเปลี่ยนสัญญา

ตั้งแต่ **1 มกราคม 2564** ถึง **31 มีนาคม 2564** เท่านั้น

ในกรณีที่ละเว้นหุ้น

ช่องทางติดต่อ แผนกสินเชื่อ

1. เบอร์โทรศัพท์ 082-1650225
2. FACEBOOK “แผนกสินเชื่อ สหกรณ์การเกษตรสันป่าตอง จำกัด”

เอกสารที่ต้องเตรียม

1. สมุดคู่มือสมาชิก (เล่มสีเขียว)
2. สมุดเงินฝากสัจจะออมทรัพย์ (เล่มสีแดง)

ช่องทางติดต่อแผนกสินเชื่อ

โทรศัพท์ 082-1650225 Line ID @credit.spt.co-op

FACEBOOK แผนกสินเชื่อ สหกรณ์การเกษตรสันป่าตอง จำกัด

สำนักงานใหญ่ โทรศัพท์ 053-311296-7

เจ้าหน้าที่รับผิดชอบแต่ละสาย

นิพันธุ์	061-2525355	สมคิด	093-1385682
จรรจิรา	089-9538740	จักรกฤษณ์	082-8921376

บัญชีธนาคาร สหกรณ์การเกษตรสันป่าตอง จำกัด

กรุงไทย	524-1-00010-0
กสิกร	121-2-00068-6
กรุงเทพ	367-042110-0

หมายเหตุ กรุณาแจ้งทุกครั้งที่โอนเงินเสร็จ และให้ทำการโอนเงิน ก่อนเวลา 15:00 น. ของทุกวันทำการ

เจ้าหน้าที่เวรประจำวัน

นางสาวกัญจน์ปภัสร์ อารีมิตร
หัวหน้าแผนกสินเชื่อ

*อยู่ทุกวัน

วันจันทร์

วันอังคาร

วันพุธ

วันศุกร์

***วันพฤหัสบดี** เจ้าหน้าที่สินเชื่อทุกคน

เจ้าหน้าที่งานหลักประกัน

*****อยู่ทุกวัน*****

แผนกสินเชื่อ ชั้น 2 สำนักงานใหญ่ สหกรณ์การเกษตรสันป่าตอง จำกัด

แผนกเงินฝาก-ชำระหนี้

อัตราดอกเบี้ยเงินรับฝาก ณ ปัจจุบัน

ประเภท	อัตราดอกเบี้ย / ปี
ออมทรัพย์	0.75
สัจจะออมทรัพย์	1.25
เงินปันผล-เฉลี่ยคืน	0.75
ออมทรัพย์พิเศษ	1.25
โครงการเพิ่มพูนทรัพย์	2.50 (ครบกำหนด 30 มิ.ย. 64)
โครงการออมทรัพย์พิเศษรักออม	2.00 (ครบกำหนด 31 ธ.ค. 64)

การรับสมัครสมาชิกสหกรณ์การเกษตรสันป่าตอง จำกัด

1	บุคคล	เป็นบุคคลธรรมดาและบรรลุนิติภาวะ
2	อาชีพ	เป็นผู้มีอาชีพทางเกษตรกรรมและมีกิจกรรมการร่วมกันตามวัตถุประสงค์ของสหกรณ์
3	ที่อยู่	ตั้งบ้านเรือนอยู่ที่ อำเภอสันป่าตอง อำเภอแม่วาง จังหวัดเชียงใหม่
4	คุณสมบัติ	เป็นผู้ซื่อสัตย์ มีชื่อเสียงดี ขยันขันแข็งในการประกอบอาชีพและรู้จักประหยัด
5	ความสามารถ	ไม่เป็นคนไร้ความสามารถ หรือเสมือนไร้ความสามารถ
6	ไม่ล้มละลาย	ไม่เป็นบุคคลล้มละลายหรือเป็นหนี้สิ้นล้นพ้นตัว
7	ไม่ถูกพ้นสภาพ	ไม่เป็นผู้เคยถูกให้ออกจากสหกรณ์ใด ๆ โดยมีความผิด เว้นแต่พ้นกำหนดสองปีนับแต่วันที่ถูกออก

เอกสารที่ใช้ในการสมัครเป็นสมาชิกสหกรณ์

1. หนังสือรับรองจากประธานกลุ่ม/เลขา (ขอรับเอกสารที่สหกรณ์)
2. สำเนาทะเบียนบ้าน จำนวน 4 ชุด
3. สำเนาบัตรประจำตัวประชาชน จำนวน 4 ชุด
4. สำเนาทะเบียนสมรส (ถ้ามี) จำนวน 4 ชุด
5. สำเนาการเปลี่ยนชื่อ-สกุล (ถ้ามี)

*รับสมาชิกเข้าใหม่ ทุกวันทำการ

เปิดทำการตั้งแต่ วันจันทร์ - ศุกร์ เวลา 8.00น. -16.30 น.

เปิดบริการทั้ง ขายสด และกู้ซื้อ สำหรับสมาชิก

<u>เอกสารที่ต้องเตรียมมา ในการทำเรื่องกู้</u>

1. สมุดคู่มือสมาชิก
2. บัตรประจำตัวประชาชน (ถ่ายสำเนา 1 ชุด)

สมาชิกที่จะกู้ซื้อ

- ใช้โฉนดที่ดิน ค้ำประกัน 50%
- ใช้หุ้น ค้ำประกัน 70%
- ใช้เงินฝาก ค้ำประกัน 80%

*ดอกเบี้ยเงินกู้ร้อยละ 4 / ปี

**กำหนดชำระภายใน 1 ปี

บริการส่งให้ ฟรี!

เมล็ดพันธุ์ข้าว ซีพี.ไรซ์ 888

เมล็ดพันธุ์ข้าว สันป่าตอง 1

มีจำหน่ายที่นี่

สารทดแทน

กลูโฟซิเนต-แอมโมเนีย

แจ้งข่าวประชาสัมพันธ์

โครงการ ปุ๋ย-ยา ปลอดดอกเบี้ย

ข่าวดี

<u>สำหรับ</u> สมาชิกสหกรณ์การเกษตรสันป่าตองจำกัด เท่านั้น

บริษัท ในเครือเจริญโภคภัณฑ์ จำกัด

บริษัท เจริญโภคภัณฑ์เมล็ดพันธุ์ จำกัด

ปุ๋ยเคมี ตรา ซีพีเอส

โฉมใหม่

ช่วงการใช้

เร่งต้น แตกกอ

เร่งต้น เร่งแตกกอ ใบตั้ง
เขียวทน เขียวนาน

ช่วงการใช้

รับท้อง เร่งรวง เพิ่มน้ำหนัก

ต้นแข็ง รวงใหญ่ ข้าวเต็มเมล็ด
น้ำหนักดี

สนใจสอบถามข้อมูลเบื้องต้นได้ที่ **แผนกวัสดุการเกษตร**

โปรโมชั่นพิเศษ *สำหรับคุณแม่บ้านเกษตรกร ยุคโควิด*

1ชุดทำน้ำยาได้ 20 ลิตร

ขาย ~~200~~.-

เหลือ **175.-**

ชุดทำน้ำยาซักผ้า ได้ 20 ลิตร

ขาย ~~185~~.-

เหลือ **165.-**

แถมฟรี

ซื้อวันนี้ชนิดไหนก็ได้ 3 ชุด แถม ขวดปั๊ม ขนาด 500 มล.1 ขวด ฟรี!

~ ช่วยเกษตรกรลดต้นทุน ได้จริง ~

110.-

ชุดทำแคลเซียมโบรอน 01.

ประโยชน์ของธาตุอาหาร

1.ช่วยบำรุงช่อดอก

2.ช่วยเร่งการแตกตา แตกดอก

195.-

ซุปเปอร์ธาตุอาหาร 02.

ประโยชน์ของธาตุอาหาร

1.ทำให้ใบมีสีเขียว มีผิวสวย

2.ช่วยสร้างการแตกใบอ่อน

3.ช่วยในการสังเคราะห์แสง

4.ช่วยสร้างภูมิคุ้มกันและทนต่อสภาพอากาศได้ทุกฤดู

โชคดีรับปีใหม่ เฮงๆ รวยๆ ครับ

การเกษตรสันป่าตอง จำกัด
ซุปเปอร์มาร์เก็ต
หวยรัฐบาล
GreenS
NCA EXPRESS
สหกรณ์การเกษตร
สันป่าตอง จำกัด
ห้องน้ำ
สะอาด
ซุปเปอร์มาเก็ต

แผนกปั๊มน้ำมัน

บางจาก
สหกรณ์การเกษตร
สันป่าตอง จำกัด
ห้องน้ำ
สะอาด
ซุปเปอร์มาเก็ต
ศูนย์รวมสินค้า มากมาย
500

GreenS
Revolution
91s
E20s
สหกรณ์การเกษตร
สันป่าตอง จำกัด
ห้องน้ำ
สะอาด
ซุปเปอร์มาเก็ต

วัตถุไวไฟ
สหกรณ์การเกษตรสันป่าตอง จำกัด

จำหน่ายน้ำมันใส น้ำมันหล่อลื่นทุกชนิด
จาก บริษัท บางจาก คอร์ปอเรชั่น จำกัด (มหาชน)

เปิดบริการทุกวัน
ตั้งแต่เวลา 06.00 น. -20.00 น.

บัตร 2 เด้ง

สมาชิกรับสิทธิในการเติมน้ำมัน

1. เฉลี่ยคืนเมื่อสิ้นปีบัญชี
2. สะสมแต้มรับส่วนลดจากการเติม น้ำมันทุกชนิด ของบัตรบางจาก

โครงการน้ำมันเพื่อเครื่องจักรกล

1. สมาชิกที่มีเครื่องจักรกลทางการเกษตร เครื่องจักรเพื่อการพาณิชย์ เช่น รถแทรกเตอร์ รถเกี่ยวข้าว รถแบคโฮ รถดัมพ์ ใช้งานส่วนตัว และรับจ้าง
2. ผู้เข้าร่วมโครงการต้องมีถังน้ำมันหรือจัดซื้อจากสหกรณ์ (ชุดละ 2,000 บาท) โดยชำระรวมกับราคาน้ำมัน โดยทางสหกรณ์บริการส่งน้ำมันใสให้ถึงที่อยู่ โดยให้เครดิต 30 วัน
3. ผู้เข้าร่วมโครงการต้องมีหลักประกัน เป็นหลักทรัพย์ 50% ของราคาจำนอง หุ้น 70% เงินฝาก 80% ค้ำประกันการเชื่อน้ำมัน
4. ผู้เข้าร่วมโครงการได้รับเฉลี่ยคืน เมื่อสิ้นปีบัญชี และสะสมแต้มเพื่อรับส่วนลดกับบัตรบางจาก

โครงการน้ำมันเพื่อสมาชิก

1. ผู้เข้าร่วมโครงการสามารถเชื่อน้ำมันทุกประเภท กับทางแผนกปั๊มน้ำมัน โดยให้เครดิต 30 วัน
2. ผู้เข้าร่วมโครงการต้องมีหลักประกัน เป็นหลักทรัพย์ 50% ของราคาจำนอง หุ้น 70% เงินฝาก 80% ค้ำประกันการเชื่อน้ำมัน
3. ผู้เข้าร่วมโครงการได้รับเฉลี่ยคืน เมื่อสิ้นปีบัญชี และสะสมแต้มเพื่อรับส่วนลดกับบัตรบางจาก

สิ่งที่สมาชิกจะได้รับ
(เมื่อสมัครเป็นสมาชิกสหกรณ์การเกษตรสันป่าตอง จำกัด)

1. ปันผล + เฉลี่ยคืน จากทางสหกรณ์ฯ และสามาถใช้ได้กับทุกแผนก
2. บัตรสะสมแต้มบางจาก ฟรี 100 คะแนน เมื่อเปิดบัตรสมาชิกและเติมน้ำมันในครั้งแรก สามารถใช้กับปั๊มบางจากทั่วประเทศ
   - คะแนนสะสมสามารถใช้แลกเติมน้ำมันและของรางวัลได้

     เช่น 100 คะแนน แลกได้ 20 บาท

     250 คะแนน แลกได้ 50 บาท

     500 คะแนน แลกได้ 100 บาท
   - การสะสมคะแนน แก๊สโซฮอล์ 1 ลิตร / 1 คะแนน

     ดีเซล 4 ลิตร / 1 คะแนน
   - กรณีน้ำมันขึ้นราคา แต้มจะถูกสะสมให้เป็น 2 เท่า (เมื่อเติมน้ำมันในวันแรกที่ปรับราคาขึ้น)
3. เติมน้ำมันตั้งแต่ 500 บาทขึ้นไป รับน้ำดื่ม **ฟรี 1 ขวด** หรือตามแต่โปรโมชั่น

โปรโมชั่นเด่น“ลุ้นทอง”

โปรโมชั่นเด่น“ลุ้นทอง”

บริการพิเศษเฉพาะคุณ

- สรุปแจ้งคะแนนผ่าน SMS ทุกสิ้นเดือน

แลกคะแนน (จำนวน	รับสร้อยคอทองคำ (มูลค่า
22,500 คะแนน	5,000 บาท
38,000 คะแนน	10,000 บาท
70,000 คะแนน	20,000 บาท

หมายเหตุ : ติดต่อขอแลกคะแนนได้ทาง Call Center 1651 กด 4
หรือ LINE ID : bcp999 (ต้องกดเพิ่มเพื่อนก่อน)
และรับสร้อยคอทองคำได้ที่ร้าน Aurora ทุกสาขาทั่วประเทศ

1 มี.ค. 62 – 31 มี.ค. 64

ติดต่อ

086-4297182

หรือ Call Center 1651 กด 4

ชวนเพื่อนแลกทอง
กันเยอะๆ นะคร้าบ

จำนวนคะแนนที่ใช้แลกทองคำ 4 แบบ **New**

แบบที่	แลกคะแนนจำนวน (1)	ได้รับทองคำมูลค่า	แลกซื้อ มูลค่าของคะแนน (1) x 0.20 บาท	รายละเอียด
1	12,000 คะแนน	2,500 บาท	2,400 บาท	บางจากจ่ายเพิ่ม 100 บาท 0.208 บาท/คะแนน
2	21,000 คะแนน	5,000 บาท	4,200 บาท	บางจากจ่ายเพิ่ม 800 บาท 0.238 บาท/คะแนน
3	38,000 คะแนน *ยี่ห้ออื่น 80,000 คะแนน	10,000 บาท	7,600 บาท *ยี่ห้ออื่น 8,000 บาท	บางจากจ่ายเพิ่ม 2,400 บาท 0.263 บาท/คะแนน
4	70,000 คะแนน *ยี่ห้ออื่น 150,000 คะแนน	20,000 บาท	14,000 บาท *ยี่ห้ออื่น 15,000 บาท	บางจากจ่ายเพิ่ม 6,000 บาท 0.285 บาท/คะแนน

สิทธิประโยชน์ 1

*นับคะแนนเฉพาะ การเติม HSD, B10 Premium, B20

ประชาสัมพันธ์ เปลี่ยนชื่อน้ำมัน ปั๊มบางจาก ทั่วประเทศ

จับรางวัล แผนกปั๊มน้ำมัน

จับรางวัล

ปี 2563

Super Coop

แผนกซุปเปอร์มาร์เก็ต

ประกาศประชาสัมพันธ์

สำหรับลูกค้าที่ใช้บริการ

- บัตรประชารัฐ
- จ่ายผ่านแอพพร้อมเพย์
- Credit card , Debit card

พร้อมเพย์ PromptPay

สามารถใช้บริการได้ที่ร้านค้าซุปเปอร์มาร์เก็ตได้ทุกวัน

ช๊อปดีมีคืน! ผู้มาใช้บริการ สามารถเลือกซื้อสินค้า เพื่อนำใบเสร็จไปออกใบลดหย่อนภาษีได้

สมาชิกที่มาใช้บริการ

แผนกซุปเปอร์มาร์เก็ต จะได้รับเงินเฉลี่ยคืนจากยอดซื้อสินค้า

ในกรณีที่ทางสหกรณ์มีผลกำไร โดยสมาชิกต้องบอกหมายเลขทะเบียน กับเจ้าหน้าที่แคชเชียร์ทุกครั้งที่ชำระเงิน มีการจับรางวัลทุกเดือนจากใบเสร็จรับเงิน ซื้อสินค้าที่สมาชิกนำมาชิงโชค

แผนกซุปเปอร์มาร์เก็ต

ให้บริการจำหน่ายของใช้ เครื่องอุปโภค - บริโภค และสินค้าอื่นๆ อีกมากมาย ซื้อสินค้าที่มีคุณภาพและราคายุติธรรม

เปิดให้บริการตั้งแต่เวลา 8.00 น. จนถึง 18.00 น. ทุกวัน

ทุกวันที่ 1 ถึง 5 ของทุกเดือน เปิดบริการตั้งแต่ 8.00 น. จนถึง 19.00

● ภายในร้านค้า แผนกซุปเปอร์มาร์เก็ต มีสินค้าให้เลือกหลากหลาย จัดหมวดหมู่และสินค้านานาชนิดคัดสรร เพื่อสมาชิกและผู้มาใช้บริการ

● ภายในแผนกยังมีสินค้า ทั้งเสื้อผ้า กระเป๋า รองเท้า เครื่องสำอาง ร้านแว่นตา ร้านทำผม และของเล่นเด็ก ซึ่งมีให้เลือกหลากหลายมากมาย

● ภายในแผนก มีสินค้าประเภทข้าวสาร อาหิ ข้าวหอมมะลิ ข้าวเหนียว สปต. สามารถเลือกซื้อของฝาก และรับทำสังฆทาน ในงานบุญต่างๆ ราคายุติธรรม

● ทางแผนกมีการบริการแก่สมาชิกที่เสียชีวิตในช่วง วันเสาร์ - อาทิตย์ มีวงเงินประธานกลุ่มเพื่อมาเชื่อสินค้า และเมื่อได้รับคูปองสวัสดิการมาชำระเงินกับทางแผนกได้ในวันปกติ

แผนกซุปเปอร์มาร์เก็ต

(ข่าวฝากประชาสัมพันธ์)

สมาชิกของสหกรณ์การเกษตรสันป่าตอง จำกัด
ที่มีความประสงค์ จะนำสินค้าประเภท ผักสด - ผลไม้
มาฝากขายกับสหกรณ์ สามารถนำสินค้าของท่าน
เข้ามานำเสนอขายได้ที่ แผนกซุปเปอร์มาร์เก็ต
หรือติดต่อสอบถามข้อมูลได้ที่ โทร. 053-311296-7
ต่อ 112 ทุกวันทำการ

GREEN VEGETABLES

ผักปลอดสารพิษ

HEALTHY NUTRITION

100% Organic

แผนกซุปเปอร์มาร์เก็ต

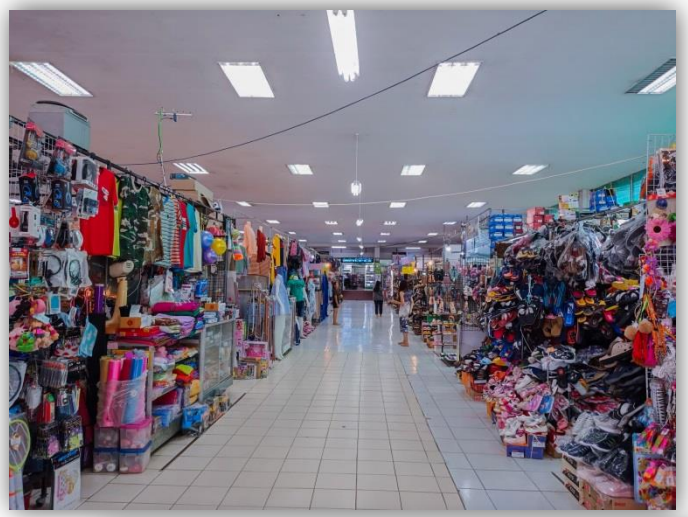

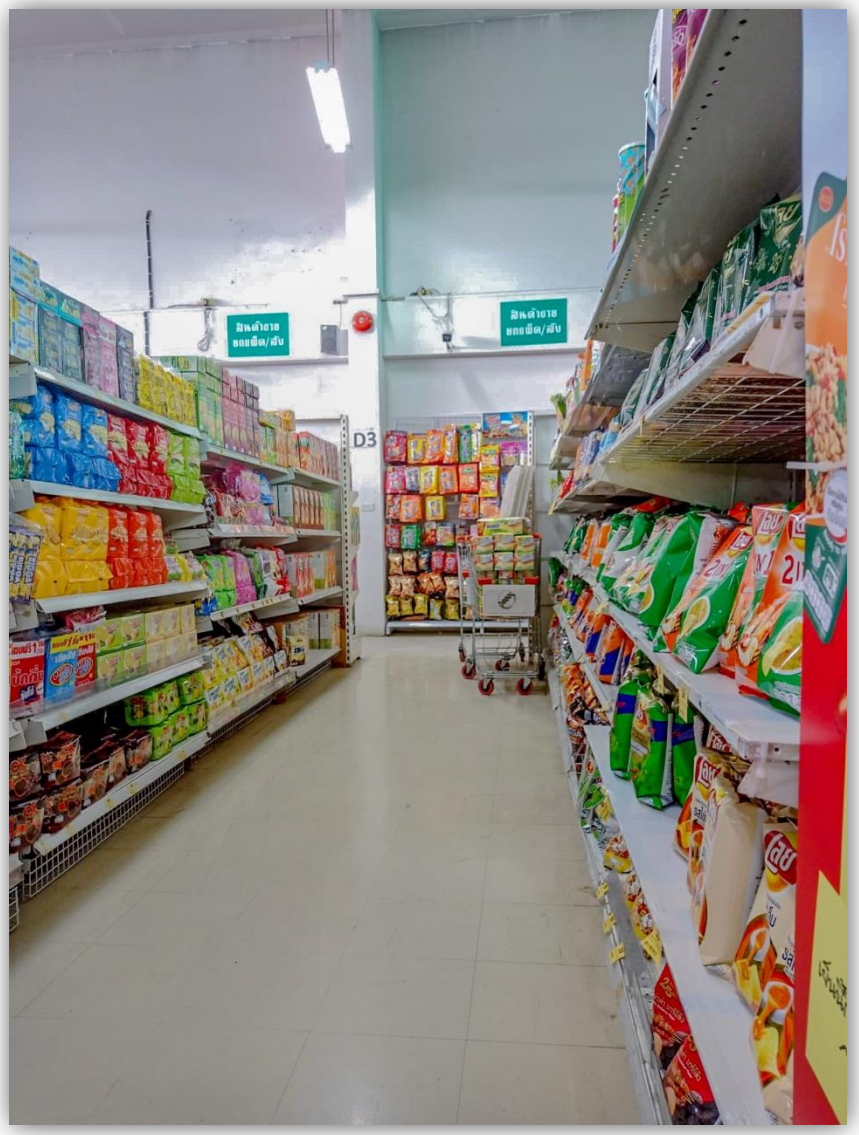

จับรางวัล แผนกซุปเปอร์มาร์เก็ต

จับรางวัล

ทุกๆ เดือน

เงื่อนไข

ลูกค้าซื้อสินค้าครบ **100** บาท สามารถเขียน

ชื่อ ที่อยู่ เบอร์โทรศัพท์

ร้านค้าโอท็อป

หอมมะลิ
800 กรัม
165

จุดแวะซื้อของฝาก
ของที่ระลึก
"หนึ่งตำบล หนึ่งผลิตภัณฑ์"

200

แผนก
สวัสดิการสังคม

แผนกสวัสดิการสังคม

คุณสมบัติ

1. เป็นสมาชิกสหกรณ์การเกษตรสันป่าตอง จำกัด
2. เป็นบุตรของสมาชิกสามัญหรือสมาชิกสวัสดิการ
3. อาศัยอยู่ในเขตอำเภอสันป่าตอง – แม่วาง
4. อายุตั้งแต่ 20 ปีบริบูรณ์ถึง อายุ 60 ปี
5. มีสุขภาพแข็งแรงดี

แผนกสวัสดิการสังคม

สิทธิประโยชน์ที่จะได้รับ

1	2	3	4
ได้รับเงินช่วยเหลือสมาชิกเมื่อถึงแก่กรรม	ได้รับเงินค่าเสียโอกาสเมื่อเจ็บป่วยตามชั้นของสมาชิก	ได้รับเบี้ยยังชีพเมื่ออายุครบ 70 ปี	ได้รับความช่วยเหลือเงินของขวัญแรกเกิด
	*** จำนวน 5 วันต่อ 1 ปี	*** รายละ 500 บาทต่อปี	*** รายละ 1,000 บาท

หมายเหตุ

แผนกสวัสดิการสังคม

ผู้มีสิทธิ์ได้รับเงินจากแผนกสวัสดิการ จากข้อที่ 3 ถึงข้อที่ 4 สมาชิก

ต้องเป็นทั้งสมาชิกสหกรณ์การเกษตรสันป่าตอง จำกัด

****ในการเบิกค่าเสียโอกาส ให้นำสมุดคู่มือมาด้วยทุกครั้ง****

**ในกรณีสมาชิกสวัสดิการผู้รับผลประโยชน์มีการเปลี่ยนแปลงให้มา

ติดต่อด้วยตนเองที่แผนกสวัสดิการทุกวันทำการ

**สมาชิกที่เปลี่ยนแปลงชื่อ-นามสกุลให้นำหลักฐานการเปลี่ยนแปลง

มาเปลี่ยนแปลง **ที่แผนกสวัสดิการด้วยตนเอง**

โครงการสวัสดิการ
เพิ่มพูนทวี

1

เป็นบุตรสมาชิกสหกรณ์,บุตรสมาชิกสวัสดิการ,บุตรเขย, บุตรสะใภ้,บุคคลในครัวเรือนของสมาชิกสหกรณ์,เจ้าหน้าที่ลูกจ้างสหกรณ์และคู่สมรส

2

กำหนดอายุ 20 ปี ถึง 50 ปี สุขภาพสมบูรณ์แข็งแรงดี

3

สำหรับบุคคลในครัวเรือน ต้องมีชื่อในทะเบียนบ้านไม่ต่ำกว่า 6 เดือน

<u>สิทธิประโยชน์ที่จะได้รับ</u>

ได้รับเงินสวัสดิการเมื่อถึงแก่กรรม <u>เท่านั้น</u>

แผนกสวัสดิการสังคม เอกสารประกอบ

1

สำเนาบัตรประชาชน สำเนาทะเบียนบ้าน อย่างละ 1 ชุด

2

ใบรับรองแพทย์จากโรงพยาบาลของรัฐบาล

3

ใบสมัครขอรับได้ที่แผนกสวัสดิการ

แผนกสวัสดิการสังคม

วิธีการจ่ายเงิน

1

ส่งในกลุ่มโดยให้ประธานกลุ่มเป็นผู้ดูแลจัดเก็บส่งสหกรณ์

2

ส่งรายปี สมาชิกท่านใดประสงค์จะส่งรายปี ให้ไปติดต่อด้วยตนเองที่แผนกสวัสดิการ โดยสหกรณ์ฯ จะจัดเก็บรายปี **เป็นจำนวน 80 งวด เป็นเงิน 3,200 บาท สมาชิกจ่ายจริงเพียง 2,976 บาท เท่านั้น**

แผนกสวัสดิการสังคม 2

วิธีการจ่ายเงิน(ต่อ)

และถ้าหากสมาชิกไม่สามารถมาชำระด้วยตนเองก็สามารถโอนทาง
บัญชีธนาคารกรุงไทย สาขาสันป่าตอง ชื่อบัญชี
สหกรณ์การเกษตรสันป่าตอง จำกัด เลขที่บัญชี 524-1000-100
จำนวนเงินในการโอนคนละ 2,976.00 บาท

โทรติดต่อเจ้าหน้าที่แผนกสวัสดิการ หมายเลข

1.นางสุชานาฏ ปิ่นตระกูล หัวหน้าแผนกสวัสดิการ 083-4751369

2.นางอัญชนา เมตุลา เจ้าหน้าที่แผนกสวัสดิการ 089-8522795

แผนกสวัสดิการสังคม

เกณฑ์การมอบเงินช่วยเหลือสมาชิก

จำนวนชั้นพิเศษ	ชั้นสมาชิก	จำนวนเงิน/บาท	ระยะเวลา
ไม่ได้ชั้นพิเศษ	3	100	คืนละ 100 บาท ไม่เกิน 5 คืน/ปี
ได้ 1 ธุรกิจ	2	200	คืนละ 200 บาท ไม่เกิน 5 คืน/ปี
ได้ 2 ธุรกิจ	1	300	คืนละ 300 บาท ไม่เกิน 5 คืน/ปี
ได้ 3 ธุรกิจ	พิเศษ	400	คืนละ 400 บาท ไม่เกิน 5 คืน/ปี

แผนกสวัสดิการสังคม

ที่มาของคะแนน

1. คะแนนขั้นต้น (40 คะแนน)
   - คะแนนจากการถือหุ้นระหว่างปี (คิดจากเกณฑ์ขั้นต่ำ 120 บาท) จำนวน 10 คะแนน
   - คะแนนจากการฝากเงิน (ประเภท สัจจะออมทรัพย์) จำนวน 10 คะแนน
   - คะแนนจากการเข้าร่วมประชุมกลุ่ม 2 รอบ ครั้งละ 10 คะแนน จำนวน 20 คะแนน
2. คะแนนจากการใช้บริการธุรกิจสหกรณ์ฯ จำนวน 5 ธุรกิจ (60 คะแนน)
   - ธุรกิจสินเชื่อ : ใช้เกณฑ์คิดจากผลการชำระหนี้
   - ธุรกิจรวบรวม : ใช้เกณฑ์คิดจากยอดการนำผลผลิตมาจำหน่าย โดยคิดเป็น กก./ราย
   - ธุรกิจวัสดุการเกษตร : ใช้เกณฑ์จากยอดซื้อสินค้า (ไม่ต่ำกว่า 3,000 บาท)
   - ธุรกิจปั๊มน้ำมัน : ใช้เกณฑ์จากยอดซื้อสินค้า (ไม่ต่ำกว่า 3,000 บาท)
   - ธุรกิจซุปเปอร์มาร์เก็ต : ใช้เกณฑ์จากยอดซื้อสินค้า (ไม่ต่ำกว่า 3,000 บาท)

แผนกสวัสดิการสังคม

ที่มาของคะแนน

คะแนนสมาชิก จะคิดดังนี้

คะแนนขั้นต้น + คะแนนจากการใช้บริการธุรกิจสหกรณ์ฯ

40 + 60

รวมเป็น 100 คะแนน

ประชาสัมพันธ์

แผนกสวัสดิการสังคม สหกรณ์การเกษตรสันป่าตอง จำกัด

1. สมาชิกสามัญและสวัสดิการที่เกิดในปี พ.ศ. 2494 อายุครบ 70 ปีให้จัดส่งสำเนาบัตรประจำตัวประชาชนที่ประธานกลุ่มหรือที่แผนกสวัสดิการเพื่อที่สหกรณ์ฯจะได้ทำการลงทะเบียน เพื่อทำรายละเอียดในการจัดทำเบี้ยผู้สูงอายุ ประจำปี 2563 ได้ตั้งแต่บัดนี้เป็นต้นไป
2. สมาชิกเข้าใหม่ที่ประสงค์จะเข้าเป็นสมาชิกสวัสดิการของสหกรณ์ฯและมีโรคประจำตัว เบาหวาน,ความดัน อายุไม่เกิน 60 ปี สามารถเข้าเป็นสมาชิกสวัสดิการของสหกรณ์ฯได้ แต่จะอยู่ครบกำหนด 6 เดือนถึงจะมีสิทธิ์เบิกค่าเสียโอกาสและสวัสดิการทำศพได้

ประชาสัมพันธ์

แผนกสวัสดิการสังคม สหกรณ์การเกษตรสันป่าตอง จำกัด

เรื่อง การงดเว้นค่าบำรุง และ ค่าปรับ ของผู้สมัครเข้าเป็นสมาชิกสวัสดิการสังคมของสหกรณ์ฯ

เพื่อเป็นการช่วยเหลือและบรรเทาความเดือดร้อนให้แก่สมาชิกและผู้ที่สนใจที่จะสมัครเข้าเป็นสมาชิกสวัสดิการสังคมของสหกรณ์ฯ ดังนี้

1. ให้งดเว้นการชำระ ค่าบำรุง และ ค่าปรับ ของผู้ที่จะสมัครเข้าเป็นสมาชิกสวัสดิการสังคมของสหกรณ์ฯ ในทุกๆ ราย

2. ระยะเวลาการงดเว้นการชำระค่าบำรุง และ ค่าปรับ ตั้งแต่วันที่ 1 มิถุนายน 2563 ถึง 31 ธันวาคม 2563

ตัวอย่าง

สำหรับสมาชิกที่มีอายุไม่เกิน 55 ปีบริบูรณ์ (เดิม)

นับตั้งแต่วันที่เข้าเป็นสมาชิกสหกรณ์ฯ	ค่าสมัคร	ค่าสวัสดิการ	ค่าปรับ	รวม
1 วัน – 90 วัน	120	80	-	200
90 วัน - 180 วัน	120	80	200	400
6 เดือน – 1 ปี	120	80	400	600
1 ปี – 2 ปี	120	80	600	800
2 ปี – 3 ปี	120	80	800	1,000
3 ปี ขึ้นไป	120	80	2,000	2,200

ตัวอย่าง

สำหรับสมาชิกที่มีอายุไม่เกิน 55 ปีบริบูรณ์ (ใหม่)

นับตั้งแต่วันที่เข้าเป็นสมาชิกสหกรณ์ฯ	ค่าสมัคร	ค่าสวัสดิการ	ค่าปรับ	รวม
1 วัน – 90 วัน	120	80	-	200
90 วัน - 180 วัน	120	80	-	200
6 เดือน – 1 ปี	120	80	-	200
1 ปี – 2 ปี	120	80	-	200
2 ปี – 3 ปี	120	80	-	200
3 ปี ขึ้นไป	120	80		200

ไม่มีค่าปรับ
นะจ๊ะ!

ตัวอย่าง

สำหรับสมาชิกที่มีอายุไม่เกิน 58 ปี 1 วัน ถึง อายุ 60 ปี (เดิม)

นับตั้งแต่วันที่เข้าเป็นสมาชิกสหกรณ์ฯ	ค่าบำรุง	ค่าสมัคร	ค่าสวัสดิการ	ค่าปรับ	รวม
1 วัน – 90 วัน	3,000	120	80	-	3,200
90 วัน - 180 วัน	3,000	120	80	200	3,400
6 เดือน – 1 ปี	3,000	120	80	400	3,600
1 ปี – 2 ปี	3,000	120	80	600	3,800
2 ปี – 3 ปี	3,000	120	80	800	4,000
3 ปี ขึ้นไป	3,000	120	80	2,000	5,200

ตัวอย่าง

สำหรับสมาชิกที่มีอายุไม่เกิน 58 ปี 1 วัน ถึง อายุ 60 ปี (ใหม่)

นับตั้งแต่วันที่เข้าเป็นสมาชิกสหกรณ์ฯ	ค่าบำรุง	ค่าสมัคร	ค่าสวัสดิการ	ค่าปรับ	รวม
1 วัน – 90 วัน	-	120	80	-	200
90 วัน - 180 วัน	-	120	80	-	200
6 เดือน – 1 ปี	-	120	80	-	200
1 ปี – 2 ปี	-	120	80	-	200
2 ปี – 3 ปี	-	120	80	-	200
3 ปี ขึ้นไป	-	120	80	-	200

ไม่มีค่าปรับ
นะจ๊ะ!

ศูนย์รวบรวมและแปรรูปผลิตผลการเกษตร
สหกรณ์การเกษตรสันป่าตอง จำกัด

157 หมู่ 1 (บ้านป่าจี้) ต.ทุ่งสะโตก อ.สันป่าตอง จ.เชียงใหม่

โทรศัพท์. **053-106088**
มือถือ **088-2591534**

พื้นที่ทั้งหมด **30** ไร่

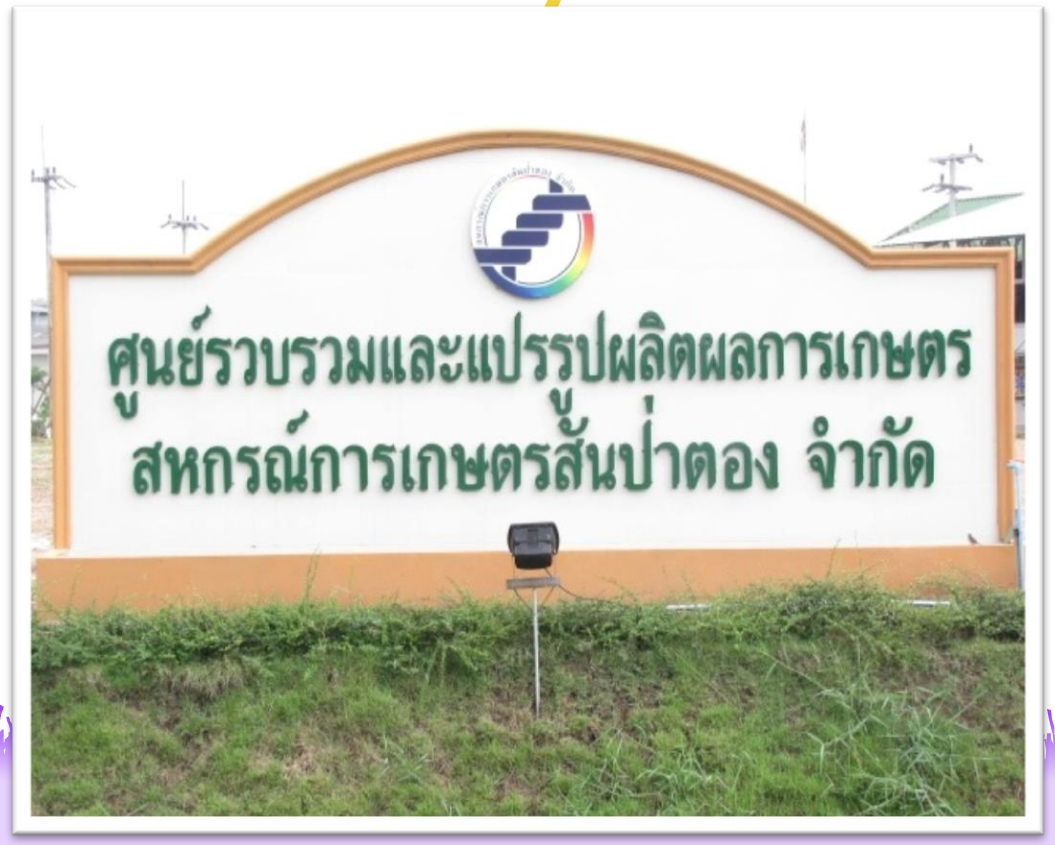

ศูนย์รวบรวมและแปรรูปผลิตผลการเกษตร
สหกรณ์การเกษตรสันป่าตอง จำกัด

แผนกส่งเสริมฯ

ส่งเสริมอาชีพและให้ความรู้
ด้านการปลูกพืชและไม้ผล
ให้กับสมาชิกสหกรณ์

แผนกรวบรวมผลผลิต

รวบรวมและปรับปรุง
คุณภาพผลผลิตที่รับซื้อ
จากสมาชิก

แผนกแปรรูป

แปรรูปผลผลิตที่รวบรวมได้
จากสมาชิก

ฝ่ายส่งเสริมฯ โครงการ

ส่งเสริมอาชีพและให้ความรู้ด้านการปลูกพืชและไม้ผลให้กับสมาชิกสหกรณ์

- ส่งเสริมปลูกข้าวเมล็ดพันธุ์พันธุ์ ส.ป.ต1 (นาปรัง64)
- ส่งเสริมปลูกข้าวเหนียวหอม ซี.พี 888 นาปรัง 64
- เชื่อมโยงเครือข่ายร่วมสภาเกษตรกร จ.ราชบุรี เพื่อนำข้าวเจ้าพันธุ์ หอม ม.ช(ม.ช10-1) เพื่อนำมาทดแทนข้าวหอมมะลิ105
- โครงการร่วมมือกับ บ.ซี.พีเอส เป็นตัวแทนจำหน่ายเมล็ดพันธุ์ ซีพี888 และปุ๋ยซีพีเอสแต่เพียงผู้เดียวใน จ.เชียงใหม่

ส่งเสริมปลูกข้าวเมล็ดพันธุ์พันธุ์ ส.ป.ต1

(นาปรัง64)

ส่งเสริมปลูกข้าวเมล็ดพันธุ์พันธุ์ ส.ป.ต1

(นาปรัง64)

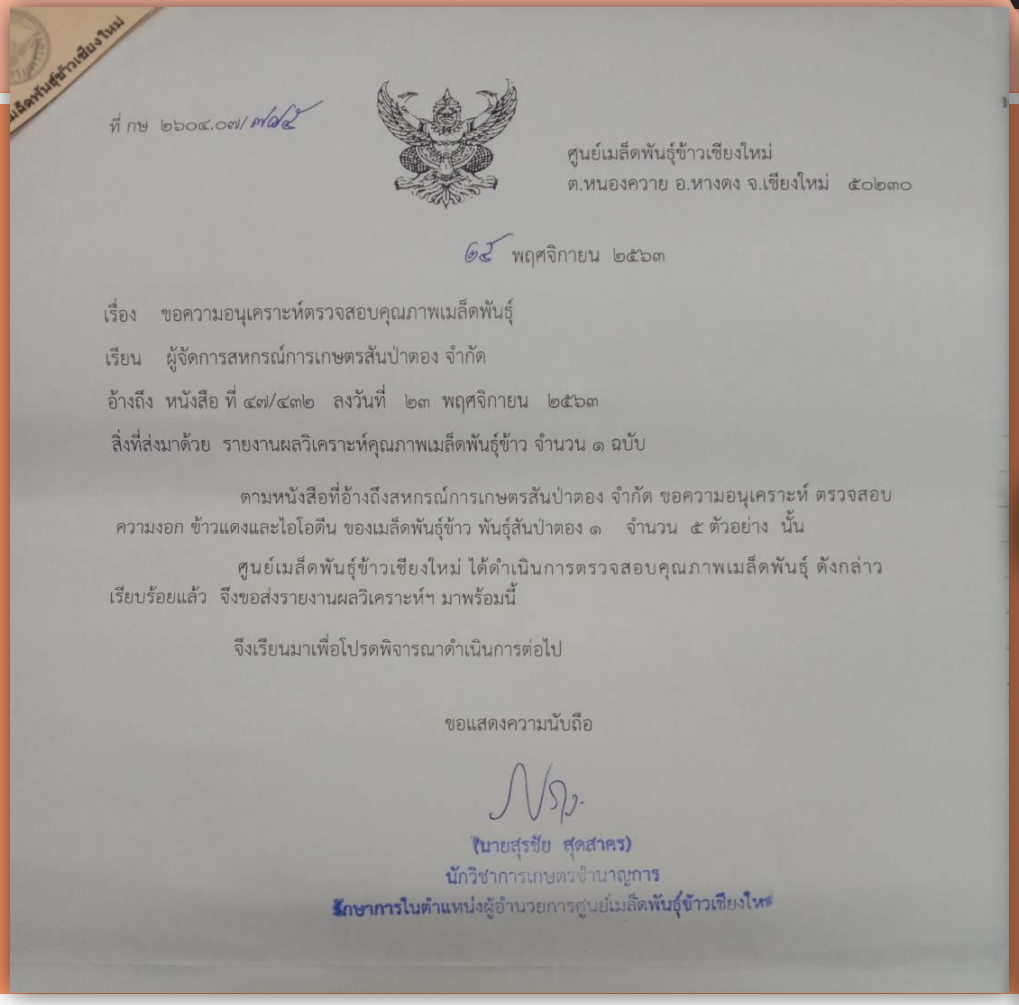

ที่ กษ ๒๖๐๔.๐๗/๗๔๕

ศูนย์เมล็ดพันธุ์ข้าวเชียงใหม่
ต.หนองควาย อ.หางดง จ.เชียงใหม่ ๕๐๒๓๐

๒๕ พฤศจิกายน ๒๕๖๓

เรื่อง ขอความอนุเคราะห์ตรวจสอบคุณภาพเมล็ดพันธุ์

เรียน ผู้จัดการสหกรณ์การเกษตรสันป่าตอง จำกัด

อ้างถึง หนังสือ ที่ ๔๗/๔๓๒ ลงวันที่ ๒๓ พฤศจิกายน ๒๕๖๓

สิ่งที่ส่งมาด้วย รายงานผลวิเคราะห์คุณภาพเมล็ดพันธุ์ข้าว จำนวน ๑ ฉบับ

ตามหนังสือที่อ้างถึงสหกรณ์การเกษตรสันป่าตอง จำกัด ขอความอนุเคราะห์ ตรวจสอบความงอก ข้าวแดงและไอโอดีน ของเมล็ดพันธุ์ข้าว พันธุ์สันป่าตอง ๑ จำนวน ๕ ตัวอย่าง นั้น

ศูนย์เมล็ดพันธุ์ข้าวเชียงใหม่ ได้ดำเนินการตรวจสอบคุณภาพเมล็ดพันธุ์ ดังกล่าวเรียบร้อยแล้ว จึงขอส่งรายงานผลวิเคราะห์ฯ มาพร้อมนี้

จึงเรียนมาเพื่อโปรดพิจารณาดำเนินการต่อไป

ขอแสดงความนับถือ

(นายสุรชัย สุดสาคร)
นักวิชาการเกษตรชำนาญการ
รักษาการในตำแหน่งผู้อำนวยการศูนย์เมล็ดพันธุ์ข้าวเชียงใหม่

ส่งเสริมปลูกข้าว เหนียวหอม ซี.พี 888

เชื่อมโยงเครือข่าย ร่วม สภาเกษตรกร จ.ราชบุรี เพื่อนำข้าวเจ้าพันธุ์หอม พันธุ์หอม ม.ช (ม.ช 10-1)ศึกษาเพื่อนำมาทดแทน ข้าวเจ้าหอมมะลิ 105 เพื่อสร้างรายได้ให้กับสมาชิกสหกรณ์ฯ

โครงการร่วมมือกับ บ.ซี.พี เอสเพื่อเป็นตัวแทน ขายข้าวเมล็ดพันธุ์ข้าวเหนียวหอมซี.พี888 และเป็นตัวแทนขายปุ๋ย ตรา ซี.พี เอส เพียงผู้เดียวใน จ.เชียงใหม่

แผนกรวบรวมผลผลิต

รวบรวมข้าวเปลือก

- รวบรวมข้าวเปลือกทั้งข้าวสดและข้าวแห้ง
- พันธุ์ข้าวที่รวบรวม

  ได้แก่ ข้าวหอมมะลิ105, สันป่าตอง1, กข.6, กข-แม่โจ้2 และข้าวเหนียว ซีพี 888
- รวบรวมทั้งนาปรัง และนาปี

แผนกรวบรวมผลผลิต

รวบรวมถั่วเหลือง

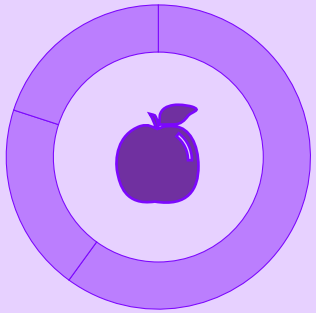

- รวบรวมถั่วเหลืองทุกสายพันธุ์
- พันธุ์ถั่วเหลืองที่เป็นที่ต้องการของตลาด มากที่สุดคือ **พันธุ์เชียงใหม่60**

แผนกรวบรวมผลผลิต

รวบรวมลำไย สดร่วง

- รวบรวมลำไย (สดร่วง)
- พันธุ์ลำไยที่รวบรวม **"อีดอ"** เท่านั้น
- รวบรวม เดือน ***กรกฎาคม - สิงหาคม***

แผนกรวบรวมผลผลิต

รวบรวมข้าวโพดเลี้ยงสัตว์

- รวบรวมโพด (เลี้ยงสัตว์)
- พันธุ์ข้าวโพดที่รวบรวม คัดทุกสายพันธุ์
- รวบรวม เดือน ***พฤศจิกายน - ธันวาคม***

วิธีการรับซื้อผลผลิตทางการเกษตร

1. รับซื้อในรูปแบบของเงินสด โดยจะซื้อตามราคาท้องตลาด

2. รับซื้อในรูปแบบของการชำระหนี้ โดยทางสหกรณ์ฯ จะเพิ่มราคาผลผลิตให้ตามที่สหกรณ์กำหนดไว้

3.กรณีผลผลิตประเภทข้าวเปลือกแห้ง ที่รับซื้อจะต้องมีความชื้นไม่เกิน 14% คุณภาพดีได้มาตรฐานข้าวเปลือก

การบริการพิเศษ

1. บริการเปิดเช่าห้องเย็น

2. บริการเช่าลานตากผลผลิตการเกษตร

(สมาชิก ใช้งานลานตาก ฟรี!)

3. บริการเครื่องชั่งด้วยระบบ ดิจิทัล ขนาด 40 ตัน

การบริการพิเศษ (ต่อ)

อบข้าวเปลือก

ค่าบริการอบข้าวเปลือก

- สมาชิก กก. ละ **1.00** บาท
- บุคคลทั่วไป กก. ละ **1.20** บาท

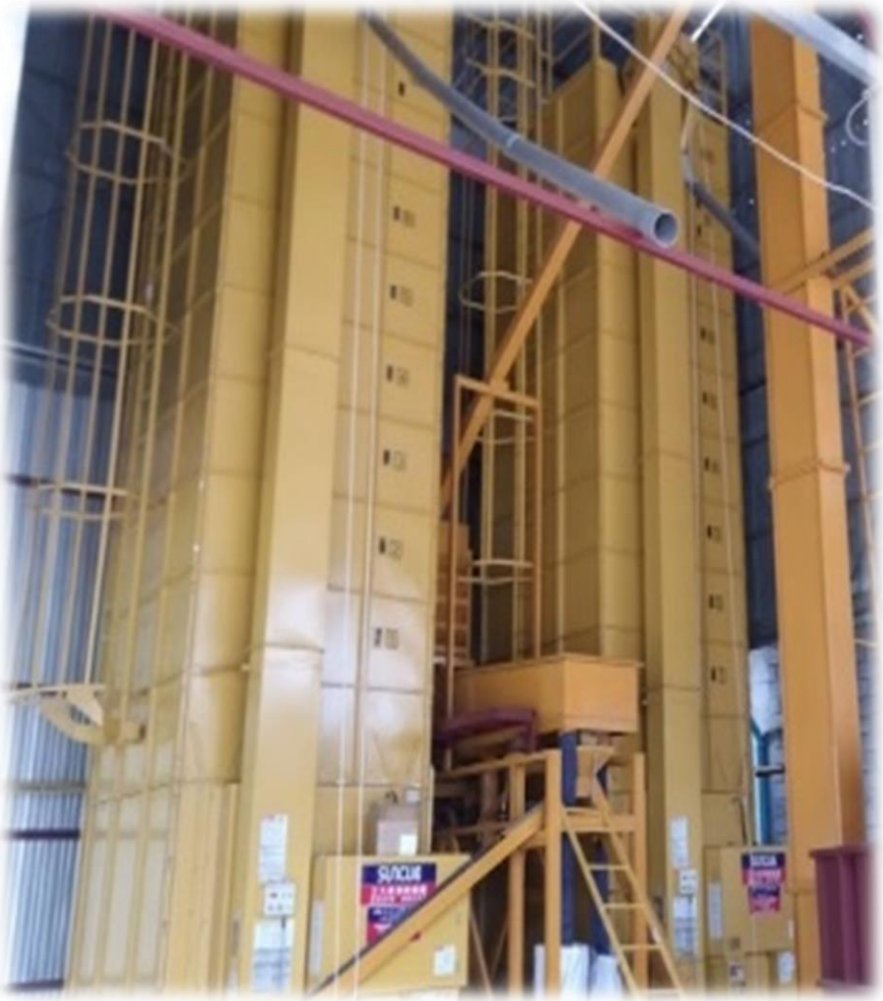

อัตราค่าบริการ

เครื่องชั่ง

- รถ 4 ล้อ คิดค่าบริการ คันละ 30 บาท
- รถ 6 ล้อ คิดค่าบริการ คันละ 60 บาท
- รถ 10 ล้อ คิดค่าบริการ คันละ 100 บาท

อบข้าว

- ตากข้าวเปลือกรถ 4 ล้อ คิดครั้งละ 50 บาท
- ค่าบริการอบข้าวเปลือก
  - สมาชิก : กก. ละ 1.00 บาท / • บุคคลทั่วไป : กก. ละ 1.20 บาท
- บริการพิเศษ (เฉพาะสมาชิกเท่านั้น) *กรณีสมาชิกประสงค์จะนำผลผลิต

รถตัก

- เช่านาทีละ 10 บาท หรือ ชั่วโมงละ 600 บาท
- ตักข้าวเปลือกขึ้นรถ 4 ล้อ คิดครั้งละ 50 บาท หรือตักขึ้นทั้งคัน คิดคันละ 200 บาท
- ตักข้าวเปลือกขึ้นรถ 6 ล้อ คิดคันละ 200 บาท

ให้บริการจำหน่ายเมล็ดพันธุ์ข้าว

จำหน่ายเมล็ดพันธุ์ข้าว *<u>ทั้งนาปีและนาปรัง</u>

- สันป่าตอง 1
- หอมมะลิ
- กข-แม่โจ้ 2
- ข้าวเหนียว ซีพี 888

เปิดจุดบริการรับซื้อข้าว

ทางสหกรณ์มีจุดบริการรับซื้อข้าวเปลือกสด และข้าวแห้ง ทั้งแก่สมาชิกและบุคคลทั่วไป

กรณีสมาชิกประสงค์จะนำผลผลิตข้าวเปลือก มาชำระหนี้ให้สหกรณ์ฯ จะได้รับสิทธิพิเศษดังนี้

ชำระหนี้ตั้งแต่ 1	– 3,000 บาท	เพิ่มราคาให้อีก 0.05 สต./กก.
ชำระหนี้ตั้งแต่ 3,001	– 5,000 บาท	เพิ่มราคาให้อีก 0.10 สต./กก.
ชำระหนี้ตั้งแต่ 5,001	– 10,000 บาท	เพิ่มราคาให้อีก 0.15 สต./กก.
ชำระหนี้ตั้งแต่ 10,001	ขึ้นไป	เพิ่มราคาให้อีก 0.20 สต./กก.

ยกเว้น

ข้าวโครงการเมล็ดพันธุ์และข้าวโครงการครบวงจร

แผนกแปรรูป

แปรรูป
ข้าวเปลือก

แปรรูปลำไย

โรงน้ำดื่ม

แผนกแปรรูป

1 มาตรฐานสินค้าตราสหกรณ์ฯ

สะอาด ปลอดภัย GMP Certified ถูกหลักอนามัย

CERTIFIED ISO 9001:2015 COMPANY

Hazard Analysis HACCP Critical Control Point

สำนักงานคณะกรรมการอาหารและยา
กระทรวงสาธารณสุข

ผลิตภัณฑ์ตราสหกรณ์ฯ

โรงน้ำดื่มสหกรณ์ฯ

- โรงผลิตน้ำดื่ม

- น้ำดื่มสหกรณ์

ผลิตน้ำดื่มคุณภาพด้วยระบบ RO โดยผ่านการรับรองมาตรฐาน อย.

โรงน้ำดื่มสหกรณ์ฯ

การจำหน่ายน้ำดื่ม

ชนิดบรรจุภัณฑ์	ราคาหน้าโรง	ราคาส่งถึงที่
ขนาดลัง (ความจุ 20 ขวด)	25 บาท	30 บาท
ขนาดกระปุก (20 ลิตร)	20 บาท	25 บาท
ขนาด 350 ซีซี	35 บาท	40 บาท

เอกสารโครงการจำนำยุ้งฉางของรัฐบาล

ถ้าสนใจให้เตรียมเอกสารให้พร้อมแล้วเข้าไปติดต่อศูนย์รวบรวม ตอนเอาข้าวมาขาย

ประกอบด้วย

1. สมุดบัญชี ธกส.
2. สมุดเกษตรกร
3. สำเนาบัตรประชาชน
4. สำเนาทะเบียนบ้าน

แบบสอบถามความเห็น สมาชิกสหกรณ์ฯ

ความต้องการของสมาชิก ให้ศูนย์รวบรวมและแปรรูปผลผลิตทางการเกษตร บริการในด้านใดบ้าง

1. ให้บริการด้านสินเชื่อ
2. ให้บริการด้านเงินฝาก-ชำระหนี้
3. ให้บริการด้านวัสดุการเกษตร
4. ให้บริการด้านอื่นๆ

อุปกรณ์การตลาดของศูนย์ฯ ในปี 2561 - 2562

โกดัง/ฉาง เก็บพืชผลการเกษตร ขนาด 500 ตัน

ลานตากพืชผลการเกษตร ขนาด 1,600 ตารางเมตร

เตาอบลดความชื้น

Super – 120

ใช้เชื้อเพลิงน้ำมันดีเซล

อุปกรณ์การตลาดของศูนย์ฯ ในปี 2561 - 2562

ก่อสร้างไซโล ขนาด 250 ตัน

เครื่องดีดข้าว ยี่ห้อ **Max Sort**
รุ่น **MS-003 SPlus**

การก่อสร้างโรงคลุมพร้อมโรง
อบลดความชื้น 150 ตัน

ระเบียบวาระ ที่ 4

การเลือกตั้งประธานกลุ่ม, เลขากลุ่ม ประจำปี 2564

ระเบียบวาระ ที่ 5

เรื่องการมอบเงินทุนการศึกษา
แก่บุตรสมาชิก

ระเบียบวาระ ที่ 6

การรับสมัครสมาชิกใหม่

ระเบียบวาระ ที่ 7

เรื่องอื่น ๆ

(มอบของสมนาคุณแก่ผู้เข้าร่วมประชุม)

THANK YOU

สวัสดี~

<-- Download Slide ได้เลยครับ